Sketch Book

B

maruman NO. 140-5

アラカシの花 ×1
(大宮井)
4月16
お花
め花
4月28
オモト
(花ヤ)
×1
4月15
サンカクアカシア
(花ヤ)
×1
4月15
め花
お花
め花
コウゾの花芽 ×1
(雑木丘)
4月17
クズの芽
4月16
ネギの花 ×1
4月20
シバザクラ
(ナギレカ科)
ハナシノブ
×1
4月18
バイカウツギ
(近所)
×1
4月18
×1
5月6
コウゾのミ
×1
5月1
×1
6月19
(大宮井)

トウカエデ ×1
(善福寺公)
5月22

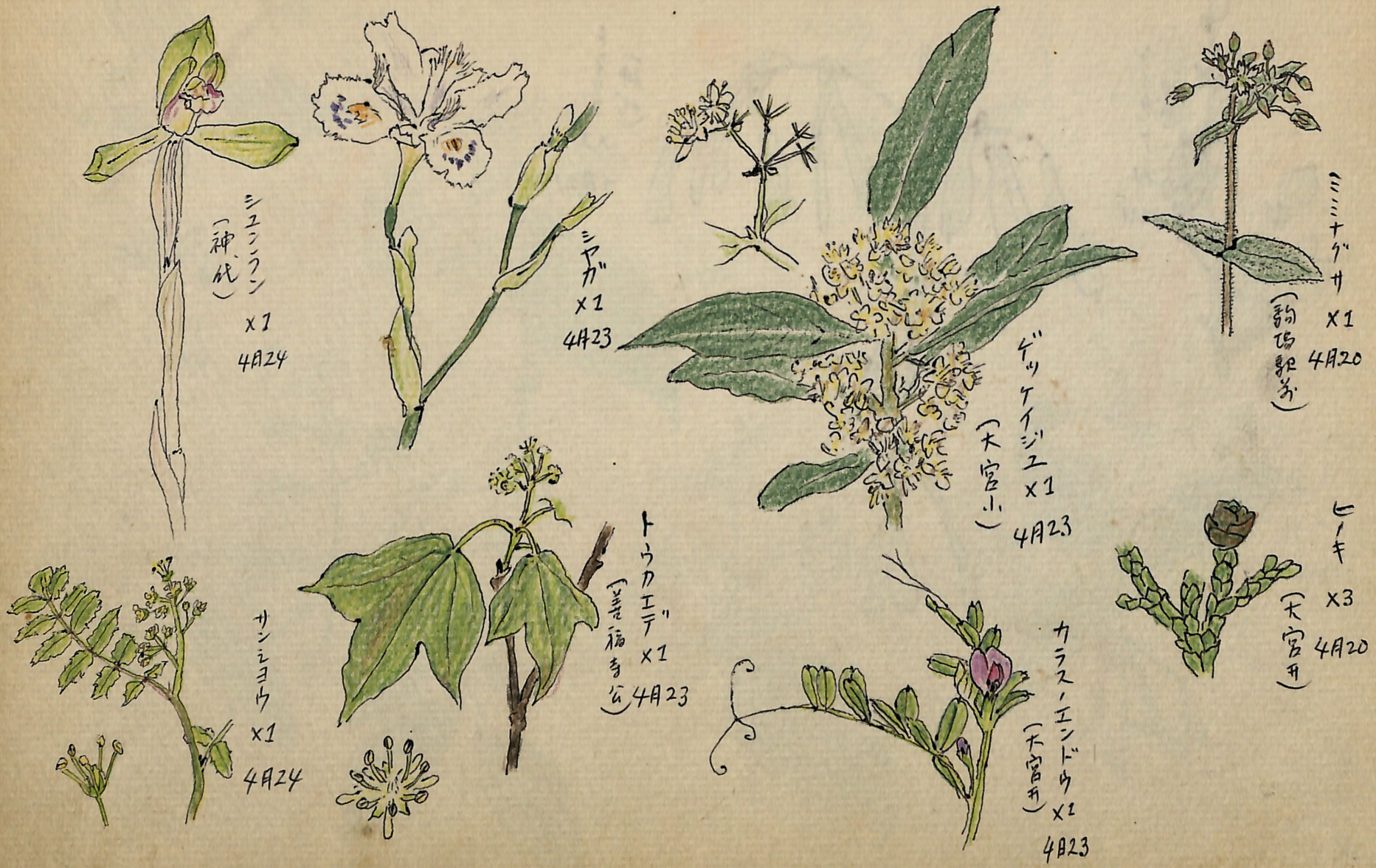
シュンラン
(神代)
×1
4月24
シヤガ
×1
4月23
ゲッケイジュ
(大宮小)
×1
4月23
ミミナグサ
(駒場郭前)
×1
4月20
ヒノキ
(大宮井)
×3
4月20
トウカエデ
(善福寺公)
×1
4月23
サンシヨウ
×1
4月24
カラスノエンドウ
(大宮井)
×1
4月23

ライラック
(神代)
×1
5月21

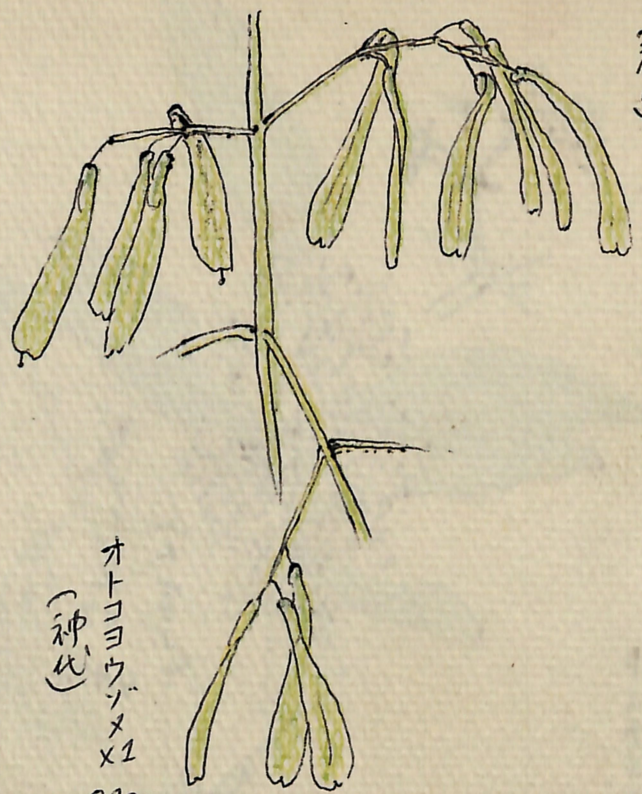

トネリコ
(神代)
×1
5月21

オトコヨウゾメ
(神代)
×1
8月22

ニシキギ
(神代)
×1
4月24
×1
6月4
コバノガマズミ
(神代)
×1
4月24
リュウキュウバイカ
(神代)
×1
4月24
ライラック
×1
4月17
コバノトネリコ
(神代)
×1/2
4月24
オトコヨウゾメ
(神代)
×1
4月24
ズミ
(神代)
×1
4月24

ムラサキサギゴケ
(大宮市)
×1
4月27

ツリバナ ×1
(祖木立)
4月26
ジュウニヒトエ ×1
(大宮井)
4月24
イカリソウ ×1
(大宮井)
4月25
コデマリ ×1
(近所)
4月27
ムベ ×1
(近所)
4月26
(ジゴクノカマノフタ)
キランソウ ×1
(大宮井)
4月26

オオジシバリ ×1
(東大沢橋)
5月11

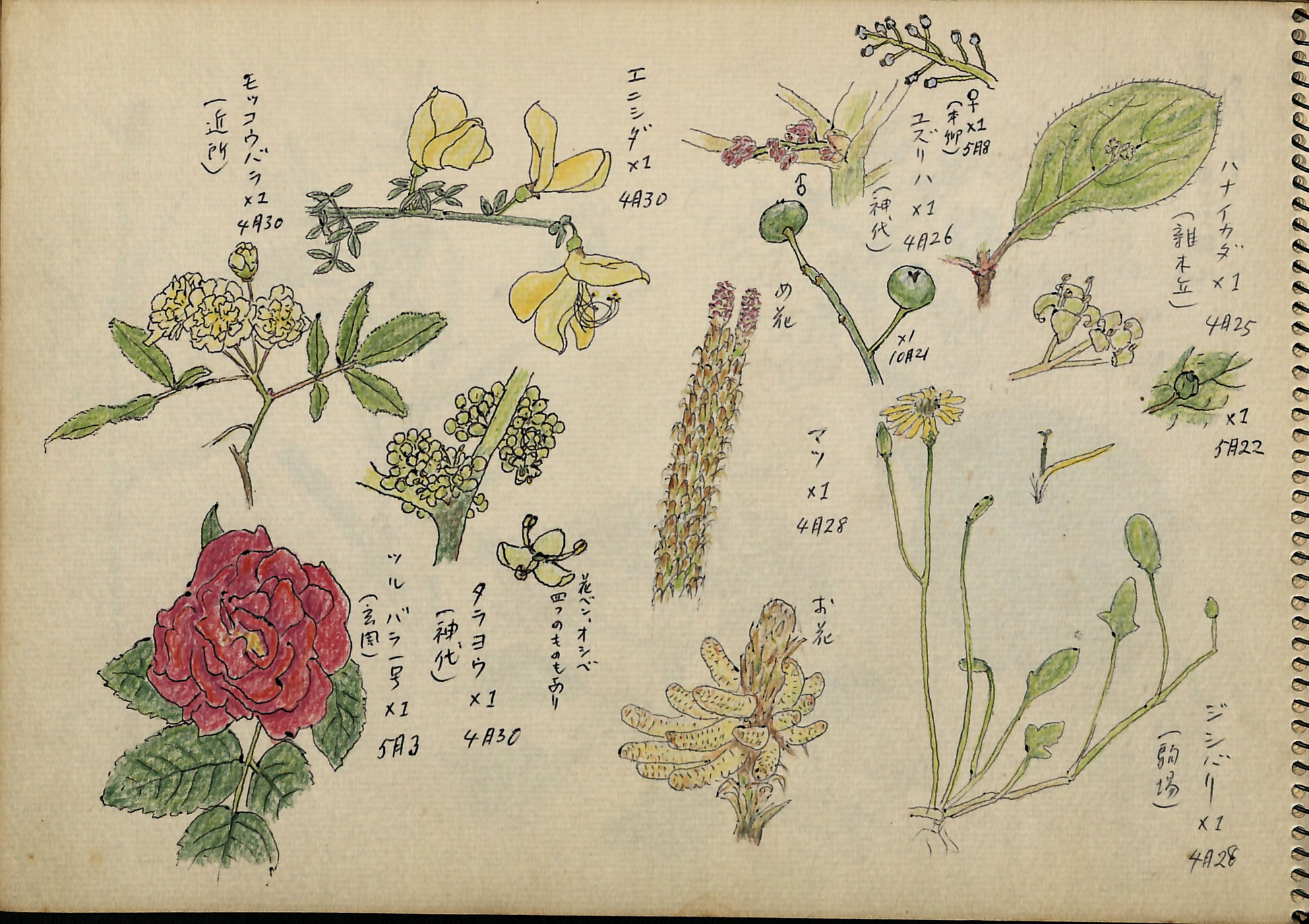
モッコウバラ ×1
4月30
(近所)
エニシダ ×1
4月30
♀ ×1
(本郷)
5月8
ユズリハ ×1
4月26
(神代)
ハナイカダ ×1
4月25
(雑木丘)
×1
10月21
×1
5月22
の花
マツ ×1
4月28
お花
ツルバラ一号 ×1
5月3
(玄関)
タラヨウ ×1
4月30
(神代)
花ベン、オシベ
四つのものもあり
ジシバリ ×1
4月28
(駐場)

4月30日. 白アリ羽化
午前11時半

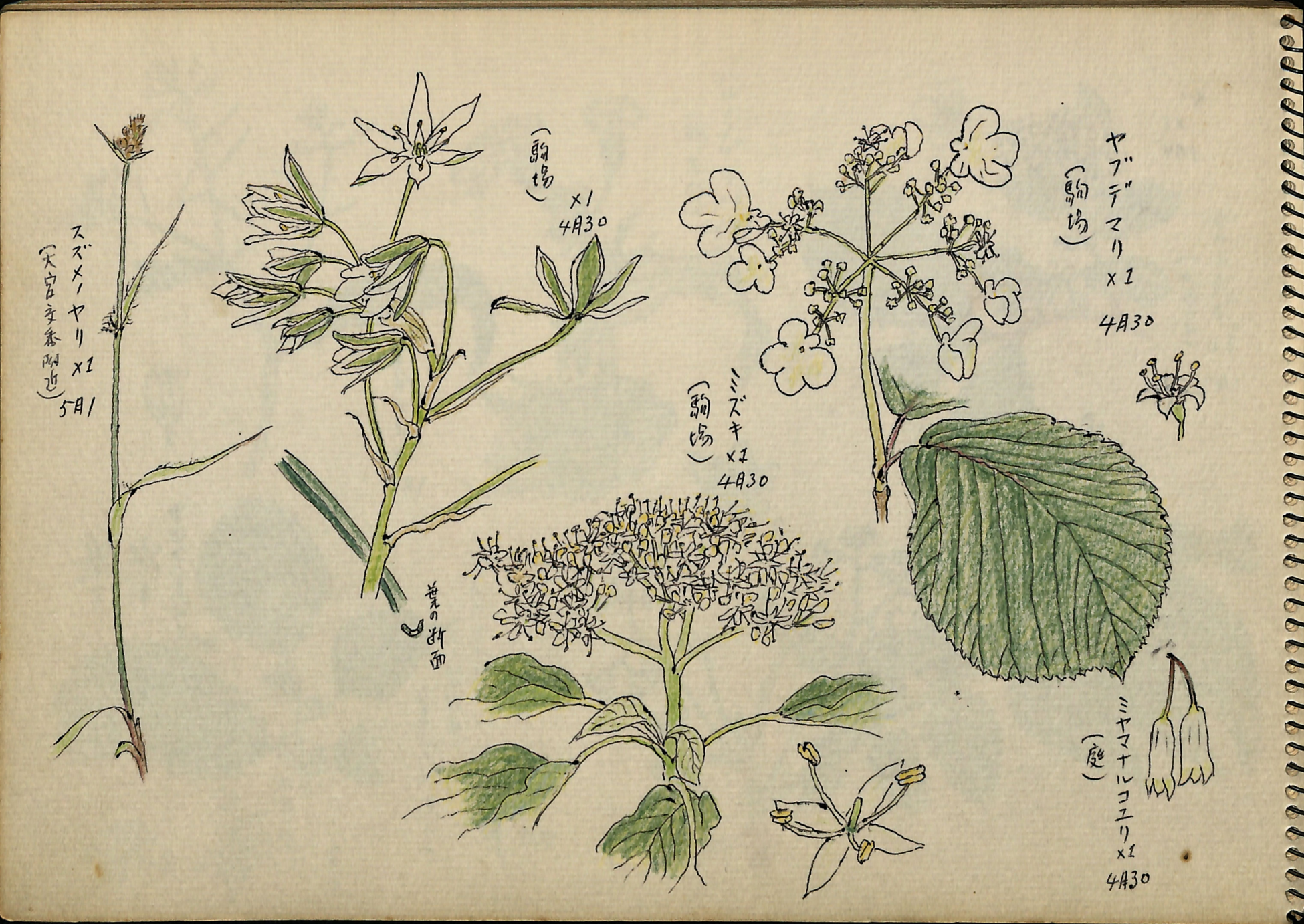
スズメノヤリ x1
(大宮文教附近)
5月1
(駒場)
x1
4月30
葉の断面
ミズキ x1
(駒場)
4月30
ヤブデマリ x1
(駒場)
4月30
ミヤマナルコユリ x1
(庭)
4月30

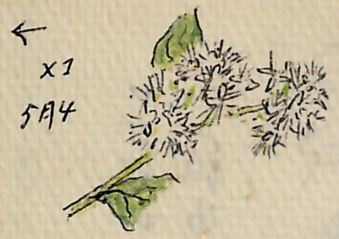

x1
5月4

x1
9月27
(大宮井)

イヌガラシ ×1
5月1
ハルノノゲシ ×1
(松ノ木公)
5月1
サワフタギ ×1
(大宮丘)
5月1
ニガキ ×1
(松ノ木公)
5月1
実物大(遺跡丘)
5月8
ツルウメモドキ ×1
(富士製鉄角)
5月1
葉裏に脈、浮出す。
5月28
柱頭三岐
異株

ハハコグサ
x1
5月3
セッコク
x1
5月3
(9月下旬にも花)
(庭)
雨花にうれ、ほどける
ムクノキ
x1
(大宮井)
5月2
お花
エビネ
x1
5月3
(庭)
キュウリグサ(ムラサキ科)
x1
(大宮遊円地)
5月2
スズラン
x1
5月4
(隣家)
アネモネ
x1
5月3
x1
10月28
(化沢)
ツメクサ
x1
5月3
(庭)

イヨウジザクラ ×1
5月5
(中軽井沢)
ミズタガラシ ×1
5月5
(中軽、小川の中)
ヤシャブシ ×1
5月5
(峯ノ茶屋)
ヤドリギ ×1
5月5
(峯ノ茶屋附近)
キジムシロ ×1
5月5
(中軽、底)
ミミネズオウ ×1
5月5
(峯ノ茶屋)

ヒカゲスミレ ×1
5月5
(中軽)
サクラソウ ×1
5月5
(中軽、川畔)
フサボケ ×1
5月5
(中軽)
マイズルソウ ×1
5月3
(庭)
ヤブエンゴサク ×1
(ササバエンゴサク)
5月5
(中軽)
イヌナズナ ×1
5月5
(中軽)

トチノキ ×1
5月6
(弱場)

ハクウンボク ×1
(大宮公)
6月25

×1
10月21

カマツカ ×1
(大宮)
10月5

ヒトツバタゴ ×1
5月8
(安田講堂と三四郎池の間)
ハクウンボク ×1
5月7
(大宮谷)
カマツカ ×1
5月9
(ウシコロシ)
(大宮井)
コウヨウザン ×1
5月8
(正門脇前)
コゴメウツギ ×1
5月7
(大宮井)
×1
7月14

クサノオウ
(三田)
×1
5月16

クサノオウ ×1
(自然文化公)
5月9

スイトピー ×1
(ツナガ崎)
5月9

タニウツギ ×1
(近所)
5月9

ナニワバラ ×1
(自然文化)
5月9

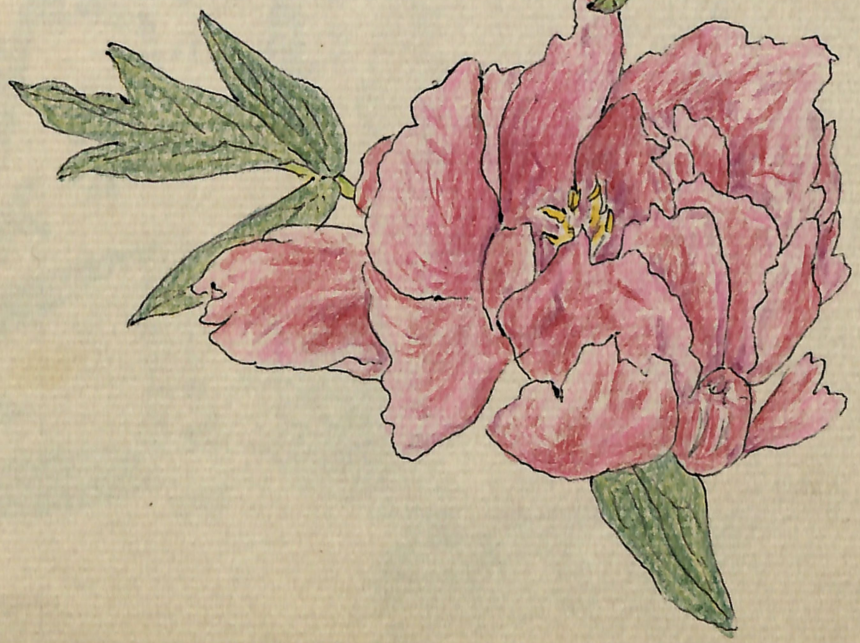

ボタン ×1
(庭)
5月9

5巻

8回

2/3

66.6%

光沢あり
一部花びらをとると
ホウチャクソウ×1
(自然文化公)
5月9
×1
(神代)
8月22
花びら(6枚)
おしべ6.
めしべ三岐
シイ.×1
(仰賓館)
5月9
×1
10月15
ゼンマイ×1
(自然文化公)
5月9
チヨウジソウ×1
(自然文化公)
5月9
フタリシズカ×1
(自然文化公)
5月9
ヒメウコギ×1
(近所)
5月9

ゼニゴケ
(庭)
×1
5月11
♀
無性芽
杯状体
♀
♂
マルバシャリンバイ
(本部前)
×1
5月11
イチハツ
(近所)
×1
5月11
キソケイ
(ジャスミン)
(弱場)
×1
5月10
ムラサキツメクサ
(弱場)
×1
5月11
ニセアカシア
(弱場)
×1
5月10

ギヨリユウ ×1
(夏花)
(善福寺川畔)
8月7

ヘラオオバコ ×1
(弱陽)
5月26

カラコギカエデ ×1
(矢田原公)
5月11
ツキヌキニンドウ ×1
(近所)
5月11
↓
9月
ニガナ ×1
(雑木丘)
5月11
イヌシデノ實 ×1
(熊野丹)
5月12
葉裏
オオバコ ×1
5月12
ギヨリユウ ×1
春花(善福寺川畔)
5月12

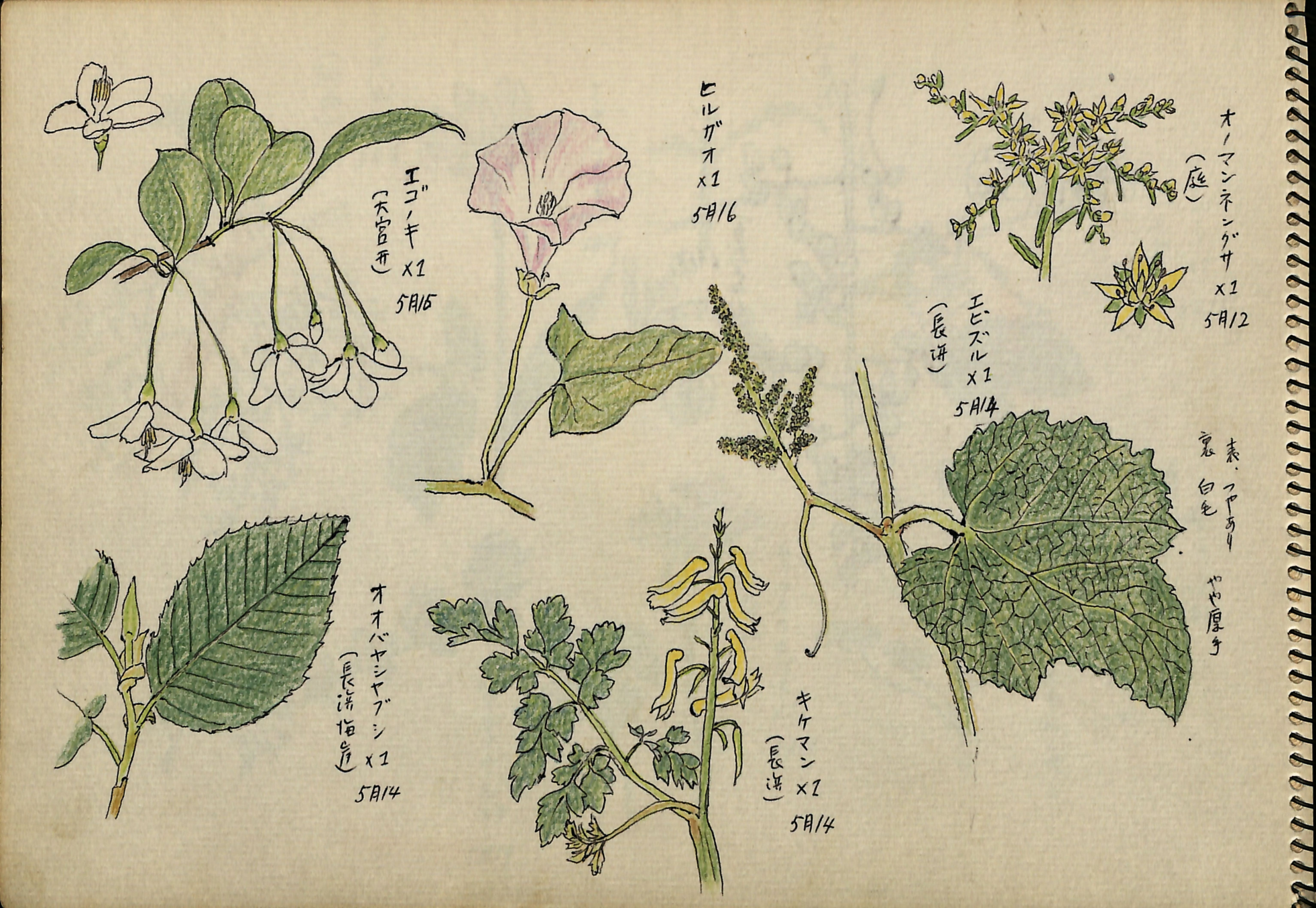
エゴノキ ×1
(天宮)
5月15
ヒルガオ ×1
5月16
オノマンネングサ ×1
(庭)
5月12
エビズル ×1
(長浜)
5月14
表・つやあり
裏・白毛
やや厚手
オオバヤシャブシ ×1
(長浜 指定)
5月14
キケマン ×1
(長浜)
5月14

ハゼ
(神代)
×2
5月21

ハゼノミ
×1
6月13
(自然文化ハイ)

ヤマハゼ ×1
(駒場)
5月18
ミヤコワスレ ×1
5月17
スイバ♀ ×1
(長海)
5月14
ノイバラ ×1
(近所)
5月16
ハクチョウゲ ×1
5月19
ムラサキカタバミ ×1
(駒場)
5月16
カタバミ ×1
(庭)
午后花を閉じる
5月16
×1
5月22

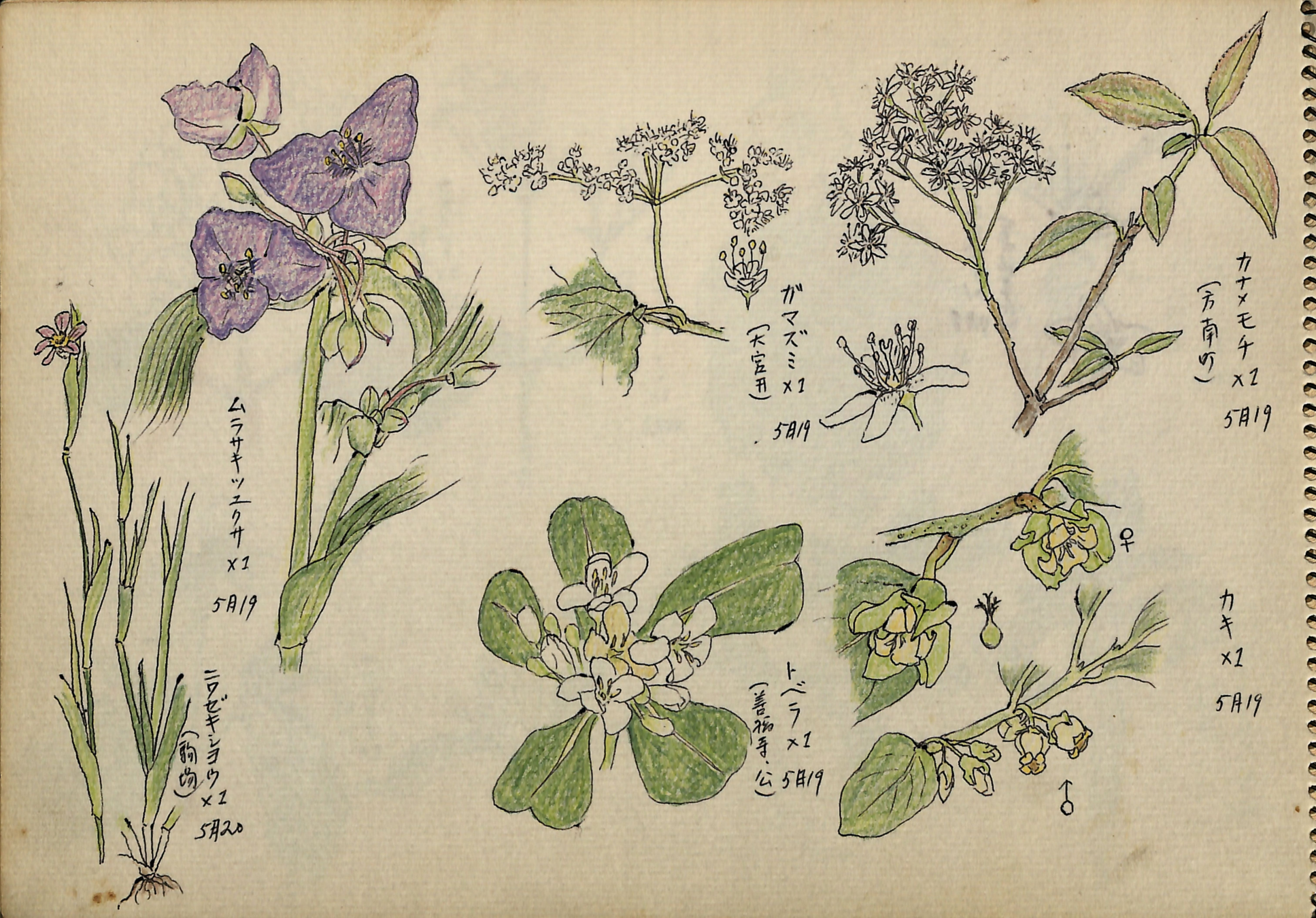
ムラサキツユクサ ×1
5月19
ニワゼキショウ ×1
(駒場)
5月20
ガマズミ ×1
(大宮丹)
5月19
カナメモチ ×1
(方南町)
5月19
トベラ ×1
(善福寺、公)
5月19
♀
♂
カキ ×1
5月19

ホオズキ×1
7月8
(善福寺(1))

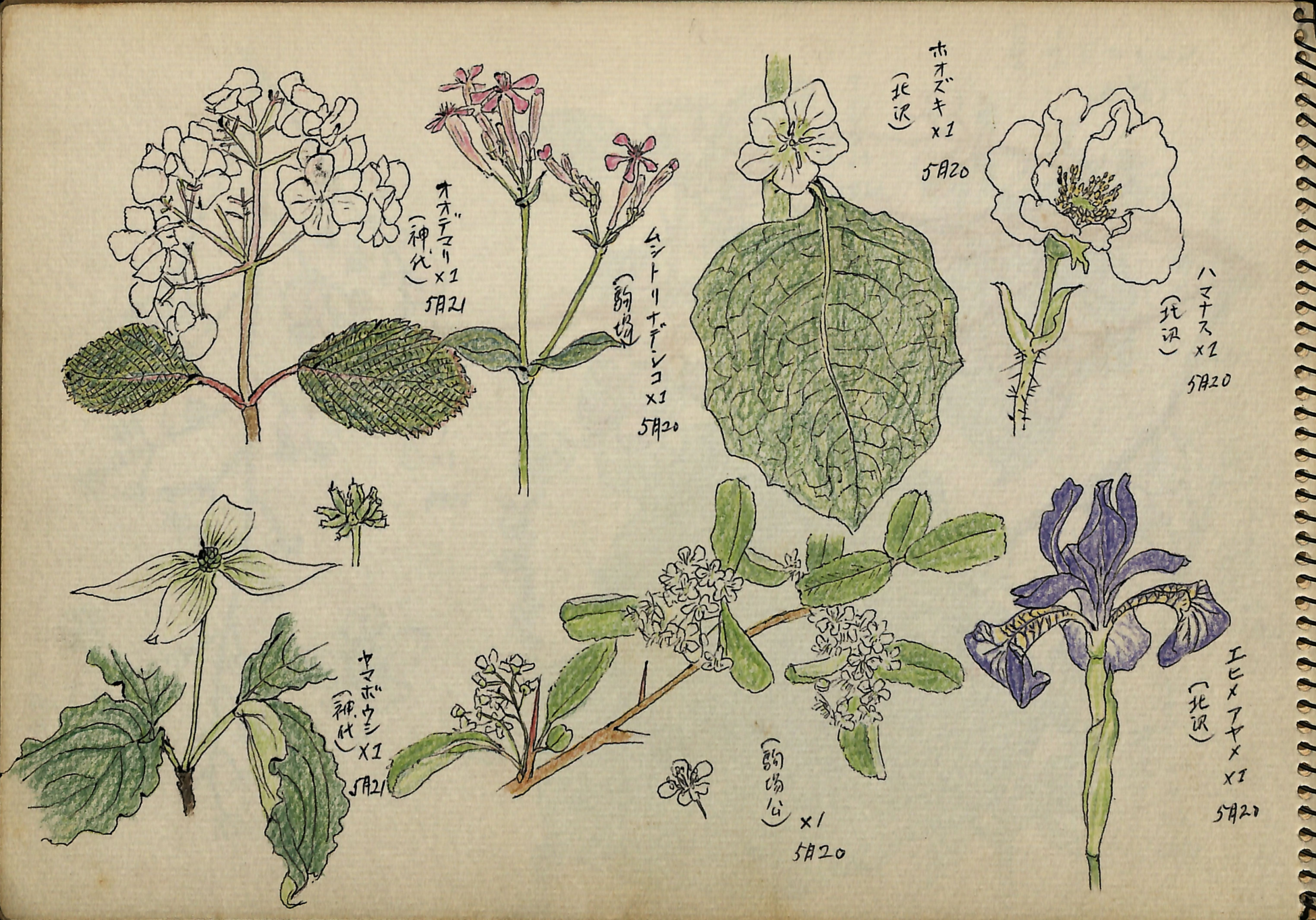
オオデマリ ×1
(神代)
5月21
ムシトリナデシコ ×1
(駒場)
5月20
ホオズキ ×1
(北沢)
5月20
ハマナス ×1
(北沢)
5月20
ヤマボウシ ×1
(神代)
5月21
(駒場)
×1
5月20
エビメアヤメ ×1
(北沢)
5月20

イイギリ×1
10m
9月29
(弱陽)

サンザシ ×1
(神代)
5月21
ウリノキ ×1
(神代)
5月21
ナツハゼ ×1
(神代)
5月21
イイギリ ×1
(神代)
5月21
カルミテ ×1
(神代)
5月21
ネジキ ×1
(神代)
5月21
シロヤマブキ ×1
(神代)
5月21
♂ ×1
(駒場)
5月26
♀

トケイソウ(ツル)
83'. 6月24日. 東大駒場住宅

スイカズラ ×1
(大宮公)
5月22
ツクバネウツギ ×1
(神代)
5月21
テイカカズラ ×1
(神代)
5月21
×1
7月10
ヤブシ ×1
(神代)
5月21
×1
5月21
(神代)
ナワシロイチゴ ×1
(善福寺川)
5月22
クス ×1
(大宮)
5月22

Sketch Book

maruman NO. 140-5